# Rytmika kl.2

odpowiedzi z. 9

## Kanon

Kanon to utwór na kilka głosów. W kanonie każdy głos wykonuje tę samą melodię, zaczynając ją z pewnym opóźnieniem.

Kanon: "Panie Janie"

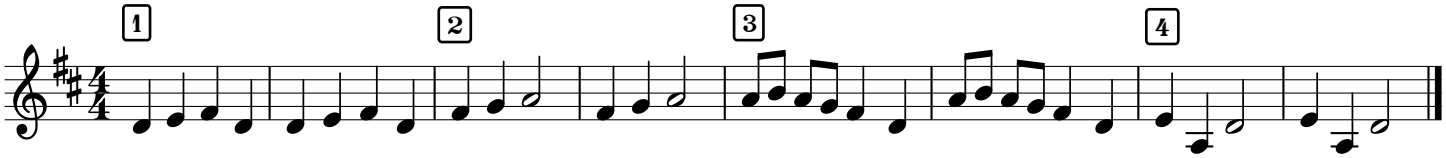


1) Powyżej kanon:"Panie Janie" - ćwiczenie do śpiewania na dwa trzy lub cztery głosy (2- 4 osób).

2) **Kanon ruchowy** TAKTOWANIE W KANONIE - na dwa głosy - do wykonania samodzielnego.

Oba głosy taktują na cztery czwarte - dużym ruchem. Drugi głos jest opóźniony o jeden ruch.
Prawa ręka - I głos zaczyna taktować. Lewa ręka - II głos robi to samo, ale o jeden ruch później.

## Gama C - dur w kanonie.

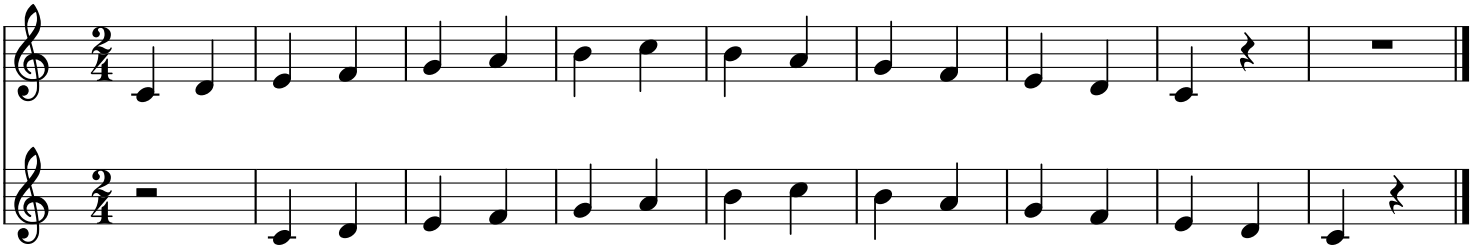

**Pamiętaj aby zachować zeszyty lub kartki, na których rozwiązujesz zadania.**